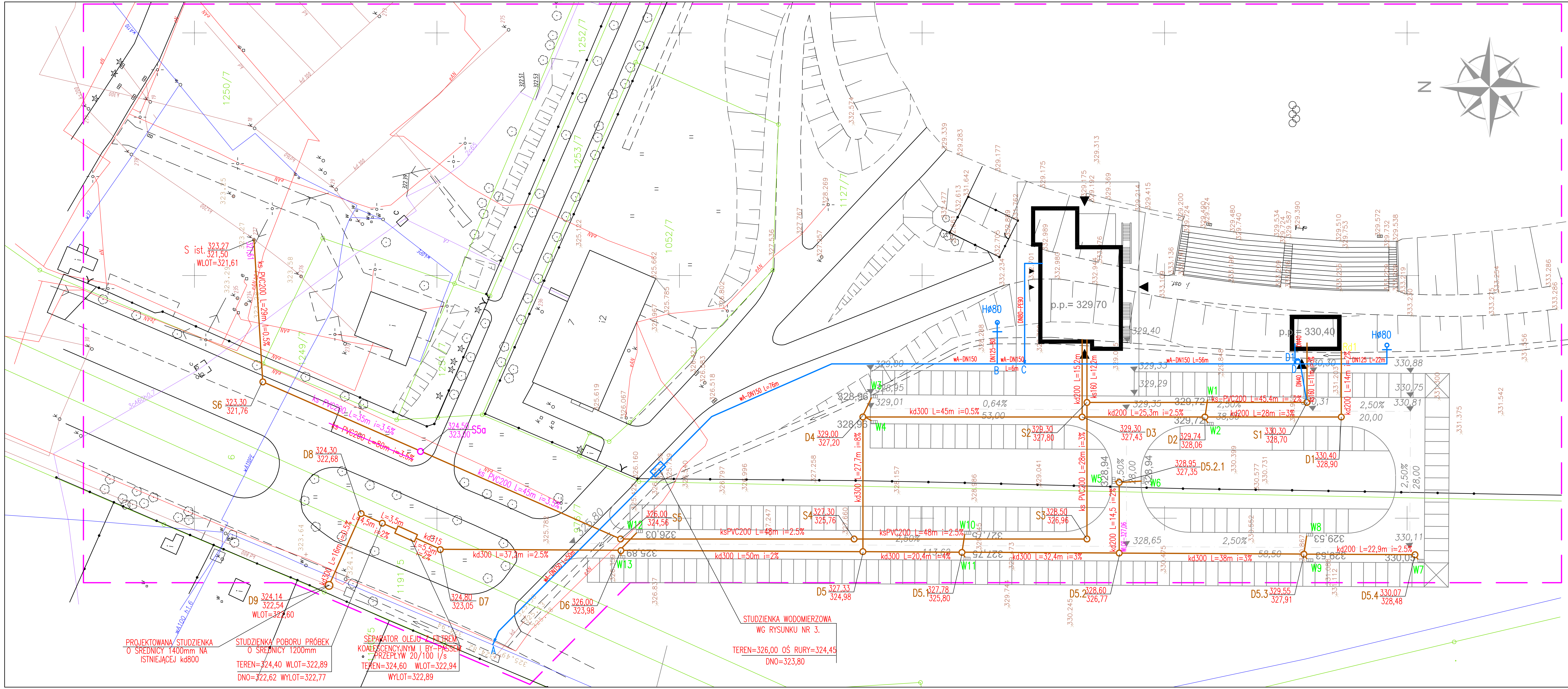

MAPA JEDNOSTKOWA

Zaktualizowano dla celów projektowych
w zakresie "S+U" wg stanu na XI 2008 r

obiekt: Łaziska Górne, ul. Górnicza

KERG 685-411/2008

MAPA W SKALI 1:500

(mapa powiększona ze skali 1:1000 sekcji 531.411.093)

Uwaga:
Na mapie mogą znajdować się uzbrojenia podziemne nie ujęte w uzgodnieniach branżowych.
Granice działek wniesiono z pliku .dxf otrzymanego
z Wydz. Geodezji, Kartografii i Katastru Powiatowego Ośrodka w Mikołowie,
- do celów prawnych wymagają ustalenia w terenie.

LEGENDA:
- zakres opracowania
- sieć energetyczna
- sieć wodociągowa
- sieć telekomunikacyjna
- sieć gazowa
- kanalizacja
- granica działki
- 475/36 nr działki

wykonano w:

Greenhatch Group Sp. z o.o.
Oddział w Polsce

40-761 Katowice, Panewnicka 91

tel. (032) 202 22 92 mail: biuro@greenhatch.pl

wykonał:

sprawdził

OZNACZENIA:

- wA-DN150 L=56m — WODA PITNA
- ks-PVC200 L=45,4m i= 2% — KANALIZACJA SANITARNA
- kd200 L=28m i=3% — KANALIZACJA DESZCZOWA

COMTAREX BIURO ARCHITEKTÓW Sp. z O. O.
40-095 KATOWICE ul. Stawowa 3/7
tel./fax (032) 258 72 71

INWESTOR	Urząd Miejski w Łaziskach Górnych przy Pl. Ratuszowym 1	NR ARCH.	5/08-C
INWESTYCJA	Zaplecze Socjalno Techniczne przy Stadionie Miejskim	BRANŻA	wod-kan
ADRES	Łaziska Górne , ul. Górnicza	FAZA	bud.-wyk.
TYTUŁ OPRACOWANIA	Projekt budowlano wykonawczy dwukondygnacyjnego zaplecza socjalno-technicznego wraz z zagospodarowaniem terenu na potrzeby Stadionu Miejskiego w Łaziskach Górnych przy ul. Górniczej.		
TYTUŁ RYSUNKU	ZEWNĘTRZNE SIECI WOD-KAN -PLAN SIECI WODY I KANALIZACJI		
PROJEKTOWAŁ	Jacek Hachuła upr. 521/82 Tadeusz Śmigielski	SKALA	1:500
GŁ. PROJEKTANT	mgr inż. arch. Jacek Mazurkiewicz upr. 516/77	DATA	grudzień 2008
OPRACOWAŁ	Tadeusz Śmigielski	NR RYS.	1
SPRAWDZIŁ	mgr inż. Marek Kurtyka upr.nr SLK/0200/PWOS/03		